

Institut für medizinische und pharmazeutische Prüfungsfragen

Schriftlicher Teil der Prüfung für Kinder- und Jugendlichenpsychotherapeuten

Frühjahr 2026

gewertete Aufgaben:	79	Misserfolge:	25 (4,10 %) ¹
Bestehensgrenze:	48	Stand:	16.04.2026

Ergebnisübersicht

Prüfungsamtsbereich	Teilnehmer	Mittelwert		Standardabweichung
		abs.	in %	
Baden-Württemberg	75	66,12	83,70	7,01
Bayern	97	65,22	82,55	6,35
Berlin	41	63,80	80,77	8,25
Brandenburg	9	64,67	81,86	8,49
Bremen	6	67,17	85,02	3,24
Hamburg	31	64,39	81,50	7,67
Hessen	64	63,28	80,10	7,50
Mecklenburg-Vorpommern	2	58,50	74,05	2,50
Niedersachsen	50	63,28	80,10	7,41
Nordrhein-Westfalen	144	65,37	82,74	7,74
Rheinland-Pfalz	17	67,41	85,33	4,95
Saarland ²	1			
Sachsen	24	59,04	74,74	9,46
Sachsen-Anhalt	20	61,00	77,22	9,04
Schleswig-Holstein	16	63,12	79,91	9,82
Thüringen	13	63,31	80,14	6,81
Gesamt	610	64,45	81,58	7,69

¹ Die Misserfolgsquote ist unter Berücksichtigung des Nachteilsverbots gemäß § 16 der Ausbildungs- und Prüfungsverordnung ermittelt.

² Aus Datenschutzgründen werden Ergebnisse einzelner Teilnehmer nicht angegeben, bei den Berechnungen aber berücksichtigt.

Schriftlicher Teil der Prüfung für Kinder- und Jugendlichenpsychotherapeuten Frühjahr 2026

Histogramm der Punktzahlen

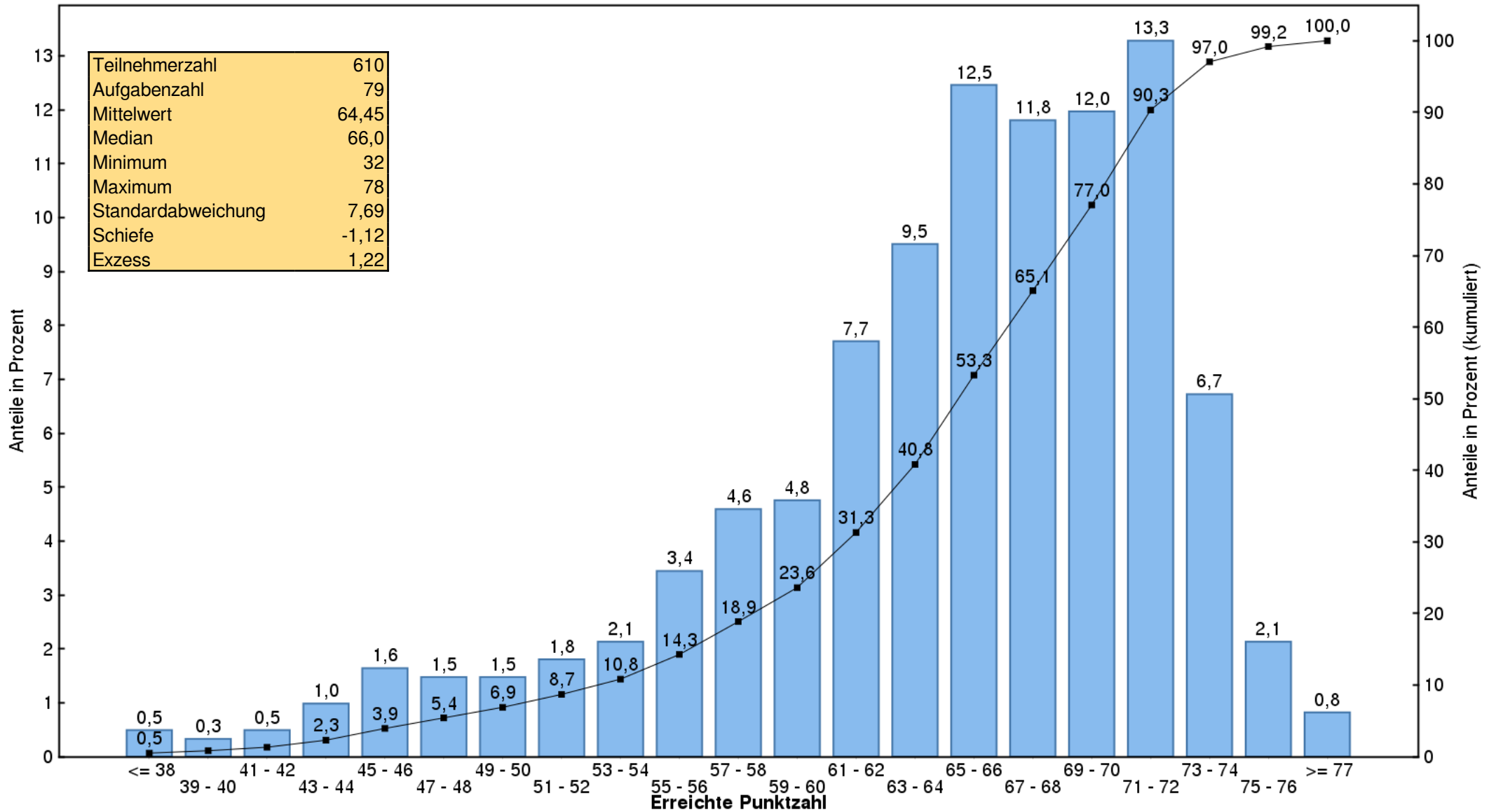

Lesebeispiel: 12,0 % aller Prüfungsteilnehmer haben eine Punktzahl zwischen 69 und 70;
8,7 % haben eine Punktzahl, die kleiner ist als 53.