

Institut für medizinische und pharmazeutische Prüfungsfragen

Schriftlicher Teil der Prüfung für Psychologische Psychotherapeuten

Herbst 2020

| | | | |
|---------------------|----|--------------|--------------------------|
| gewertete Aufgaben: | 76 | Misserfolge: | 13 (1,19 %) ¹ |
| Bestehensgrenze: | 46 | Stand: | 21.09.2020 |

Ergebnisübersicht

| Prüfungsamtsbereich | Teilnehmer | Mittelwert | | Standardabweichung |
|------------------------|------------|------------|-------|--------------------|
| | | abs. | in % | |
| Baden-Württemberg | 95 | 61,74 | 81,23 | 5,85 |
| Bayern | 199 | 62,14 | 81,76 | 6,54 |
| Berlin | 112 | 61,46 | 80,87 | 5,30 |
| Brandenburg | 14 | 59,93 | 78,85 | 4,43 |
| Bremen | 16 | 59,88 | 78,78 | 6,26 |
| Hamburg | 55 | 61,18 | 80,50 | 6,63 |
| Hessen | 88 | 60,81 | 80,01 | 6,59 |
| Mecklenburg-Vorpommern | 7 | 61,86 | 81,39 | 5,11 |
| Niedersachsen | 45 | 60,96 | 80,20 | 6,09 |
| Nordrhein-Westfalen | 272 | 61,14 | 80,45 | 5,92 |
| Rheinland-Pfalz | 66 | 61,50 | 80,92 | 5,11 |
| Saarland | 25 | 61,80 | 81,32 | 5,49 |
| Sachsen | 51 | 61,29 | 80,65 | 5,05 |
| Sachsen-Anhalt | 12 | 59,17 | 77,85 | 5,74 |
| Schleswig-Holstein | 25 | 59,88 | 78,79 | 7,76 |
| Thüringen | 12 | 62,75 | 82,57 | 3,96 |
| Gesamt | 1094 | 61,36 | 80,73 | 6,02 |

¹ Die Misserfolgsquote ist unter Berücksichtigung des Nachteilsverbots gemäß § 16 der Ausbildungs- und Prüfungsverordnung ermittelt.

Schriftlicher Teil der Prüfung für Psychologische Psychotherapeuten Herbst 2020

Histogramm der Punktzahlen

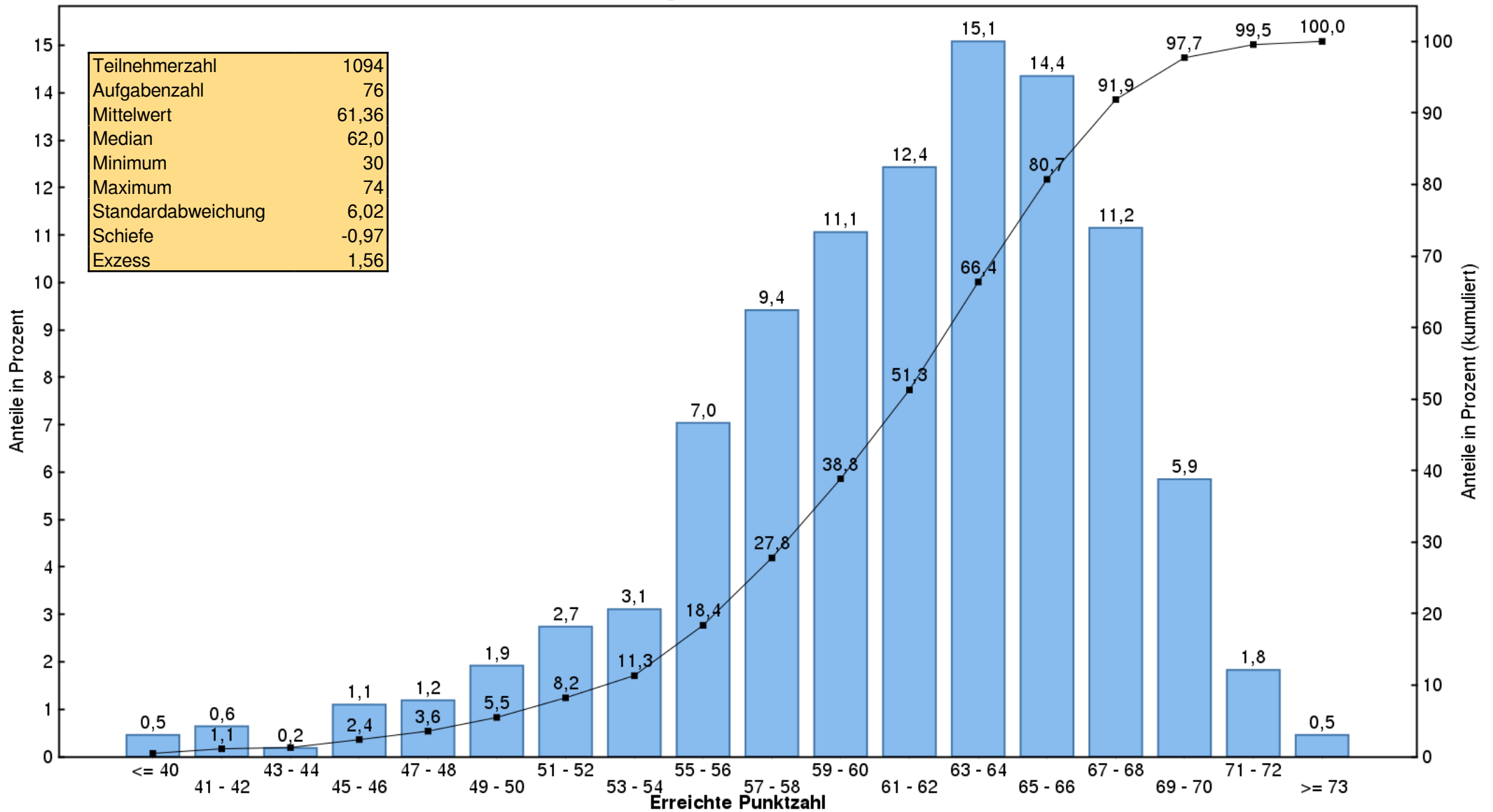

Lesebeispiel: 0,6 % aller Prüfungsteilnehmer haben eine Punktzahl zwischen 41 und 42;
80,7 % haben eine Punktzahl, die kleiner ist als 67.

Institut für medizinische und pharmazeutische Prüfungsfragen

Schriftlicher Teil der Prüfung für Kinder- und Jugendlichenpsychotherapeuten

Herbst 2020

| | | | |
|---------------------|----|--------------|--------------------------|
| gewertete Aufgaben: | 79 | Misserfolge: | 17 (4,05 %) ¹ |
| Bestehensgrenze: | 48 | Stand: | 21.09.2020 |

Ergebnisübersicht

| Prüfungsamtsbereich | Teilnehmer | Mittelwert | | Standardabweichung |
|-------------------------------------|------------|------------|-------|--------------------|
| | | abs. | in % | |
| Baden-Württemberg | 45 | 63,82 | 80,79 | 7,20 |
| Bayern | 63 | 61,81 | 78,24 | 7,23 |
| Berlin | 31 | 60,97 | 77,17 | 6,78 |
| Brandenburg | 14 | 63,36 | 80,20 | 7,08 |
| Bremen | 4 | 57,25 | 72,47 | 3,27 |
| Hamburg | 27 | 60,33 | 76,37 | 6,64 |
| Hessen | 44 | 62,34 | 78,91 | 7,74 |
| Mecklenburg-Vorpommern ² | 1 | | | |
| Niedersachsen | 31 | 59,35 | 75,13 | 8,68 |
| Nordrhein-Westfalen | 97 | 62,33 | 78,90 | 6,53 |
| Rheinland-Pfalz | 18 | 60,61 | 76,72 | 7,30 |
| Saarland | 3 | 61,00 | 77,22 | 2,94 |
| Sachsen | 15 | 59,87 | 75,78 | 6,76 |
| Sachsen-Anhalt | 10 | 61,30 | 77,59 | 5,62 |
| Schleswig-Holstein | 5 | 61,80 | 78,23 | 4,53 |
| Thüringen | 12 | 60,75 | 76,90 | 7,96 |
| Gesamt | 420 | 61,72 | 78,12 | 7,18 |

¹ Die Misserfolgsquote ist unter Berücksichtigung des Nachteilsverbots gemäß § 16 der Ausbildungs- und Prüfungsverordnung ermittelt.

² Aus Datenschutzgründen werden Ergebnisse einzelner Teilnehmer nicht angegeben, bei den Berechnungen aber berücksichtigt.

Schriftlicher Teil der Prüfung für Kinder- und Jugendlichenpsychotherapeuten Herbst 2020

Histogramm der Punktzahlen

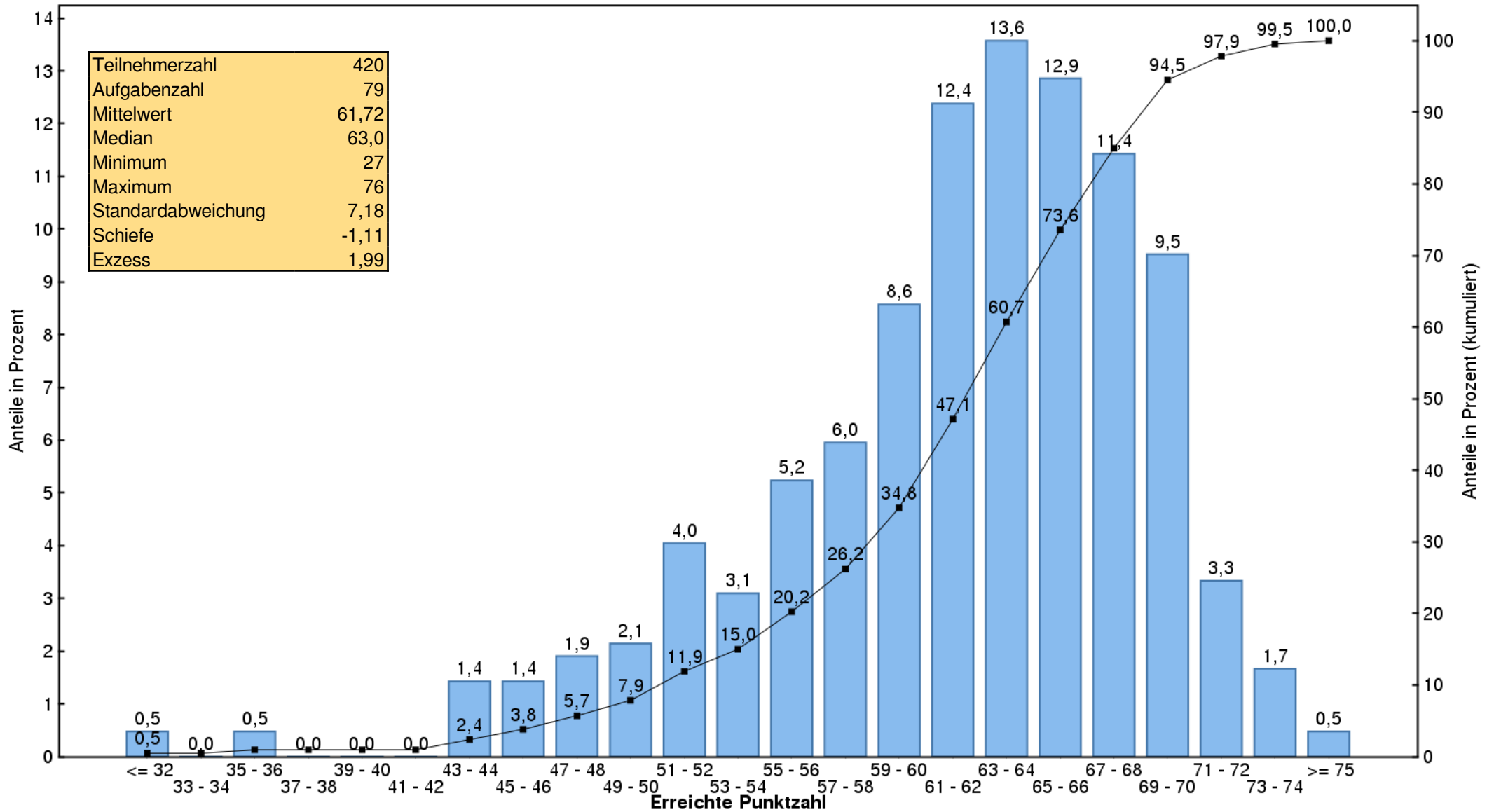

Lesebeispiel: 2,1 % aller Prüfungsteilnehmer haben eine Punktzahl zwischen 49 und 50;
60,7 % haben eine Punktzahl, die kleiner ist als 65.